



# HÄMEEN HEVOSJALOSTUSLIITON NÄYTTELYT



Ypäjä  
Hevosopiston Haimihalli

**TAMMAT JA TK-ORIIT maanantai 11.9.2023 klo 8**  
**VARSAT tiistai 12.9.2023 klo 8.30**

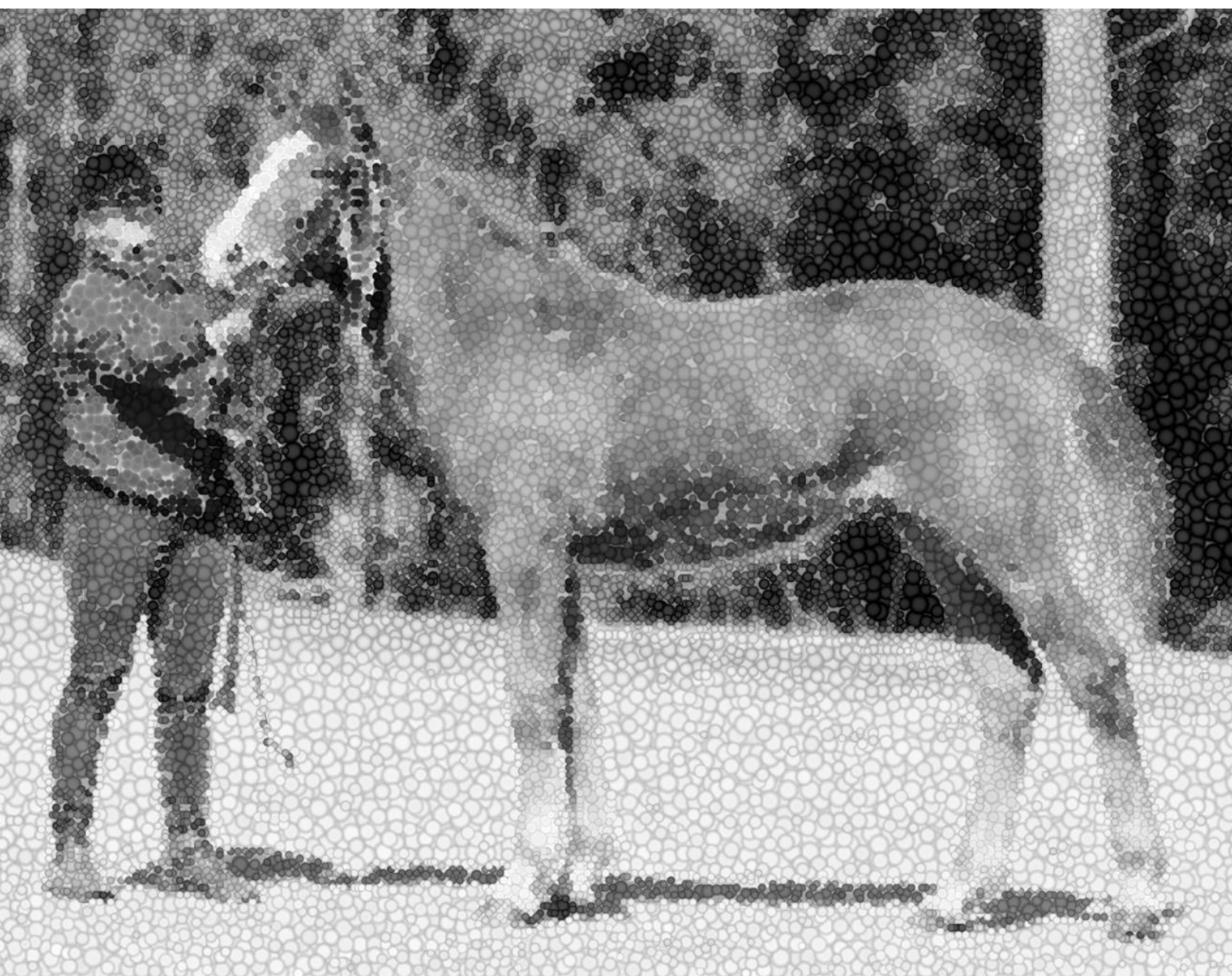

# TAMMANÄYTTELY HAIMIHALLISSA MAANANTAINA 11.9.2023

Näyttelylautakunta: Puheenjohtaja Heidi Sihvo, Susanna Frey, likka Huttunen, Terhi Jormanainen, Roger Lumberg, R- ja P-tammojen kokeet: Rosali Kivitie (askellajit), Susanna Frey (estekoe), Riikka Harjula (testiratsastaja), J-tamman ajokoe sekä T-tamman ohjaskoe: likka Huttunen ja Simo Palovaara, sihteeri ja kuulutus: Anu Kantala, Lotta Laine  
Valokuvaus: Taru Granat, avustajat: Hevosopiston oppilaita

8.00	oriiden mittaus ja satulointi III tallissa verryttely Haimihallissa
8.30-9.30	oriiden kokeet ja rakennearvostelu Haimihallissa
9.30	(tai heti kun oriit arvosteltu) tammojen verryttelyaika alkaa Haimihallissa, hallissa on tilaa verryttellä myös kokeiden ollessa käynnissä.
9.30	P-tammojen mittaus III tallissa
10-11	R- ja P-tammojen askellajikoe
10-11.30	T-tamman mittaus, rakennearvostelu ja kokeet raviradalla
11.00	R-tammojen estekoe Haimihallissa
11.15	R- ja P-tammojen testiratsastus / ratsastettavuuskokeet Haimihallissa
11.45	J-tamman ajokoe raviradalla
12.00	LAUTAKUNNAN LOUNASTAUKO
13.00	tammojen mittaus alkaa III tallissa (katso erillinen hevoskohtainen aikataulu) Rakennearvostelu alkaa Haimihallissa:
13.15	J-tamma
13.30	R-tammat (ratsastuskokeet suorittaneet)
14.45	P-tammat
15.30	LAUTAKUNNAN KAHVITAUKO
15.45	R-tammat (ratsastettavuuskokeen suorittaneet)
17.15	lämminveritamman rakennearvostelu
17.30	rakennetarkastettavien suomenhevostammojen rakennearvostelu
18.00	Tk-tamman mittaus ja satulointi III tallissa sekä verryttely, koe ja rakennearvostelu Haimihallissa
19.00	näyttely päättyy

## **HUOM! KATSO ERILLINEN HEVOSKOHTAINEN AIKATAULU!**

**Huom! Aikataulu on suuntaa antava, se voi nopeutua tai hidastua esim. poisjääntien myötä.** Maneesissa tilaa myös verrytteleville ratsukoille. **Mittaus III-tallissa. Kokeet ja rakennearvostelu Haimihallissa.** Hevosen esittäjän on käytettävä kypärää.

Rakennearvostelussa suomenhevonen esitetään jouhet auki. Tamman lausunto luetaan heti rakennearvostelun päätteeksi. Jääthän maneesiin kuulemaan lausunnon. Kehään voi siirtyä heti kun edellinen tulee pois. **Kaikki tammat valokuvataan**, kuvaaja ohjeistaa tarkemmin näyttelypaikalla. **Passi on tuotava mittaukseen**, sen saa takaisin arvostelun jälkeen. Tulokset tallennetaan Heppa-järjestelmään, pöytäkirjaa ei saa mukaan. Poissaolo-



**ORIIT:**

**TK-SUUNTA, RATSASTUSKOE**

**1. EL REINO**

**2. LOKSON TAIKAHAAVE**

**TAMMAT:**

**T-SUUNTA, AJETTAVUUSKOKEELLA**

**1. Törnens Kiara 1230-06 synt. 01.05.2006 tamma**

rautiaankimo, Jouhet: , Tuntomerkit: , Muu: , Oej: , Otj: , Pää: , Polttomerkki: , Runko: , Vej: , Vtj: ,  
tipt, oej erv, srv ja ktv joissa rtpl, vej vsk jossa rtpl, vtj srv ja sisäktv, otj psk, kj kjkot

E.V. Johtotähti 1726-93 / Pysseli 1652-95 / Pysteri 2974-84

Kasv. Kokkonen Jori & Tallqvist Sari, Om. Riitta Mäkilä, RAUMA

Jälkeläislistaus:

Nimi Sukupuoli Isäori

Liston Lounatuuli T Silvolan Hemminki

Onnipöju R Kuningas Ässä

sk \_\_\_\_\_ lk \_\_\_\_\_ ltp \_\_\_\_\_ runko \_\_\_\_\_ jalat \_\_\_\_\_

kaviot \_\_\_\_\_ käyntiliikkeet \_\_\_\_\_ juoksuliikkeet \_\_\_\_\_

palkinto \_\_\_\_\_ blup \_\_\_\_\_

**J-SUUNTA**

**2. Pihlajan Vellamo 246001S00132006 synt. 10.05.2013 tamma**

punarautias, Jouhet: , Tuntomerkit: , Muu: , Oej: , Otj: , Pää: , Polttomerkki: , Runko: , Vej: , Vtj: ,  
Tähtipirto

Vipanteri 1214-01 / Venlan Viesti 1228-03 / Viesker 1228-89

Kasv. Lappi Asko & Sari, Toholampi Om. Pia Tauro, YPÄJÄ

Statistiikat: 35 4 6 4 13630 e, 27,5ke 31,2ake 389 e/st, laukka-%: 11.4

Emän statistiikat: 21 4 1 2 2980 e 31,2ke 30,7ake 142 e/st

sk \_\_\_\_\_ lk \_\_\_\_\_ ltp \_\_\_\_\_ runko \_\_\_\_\_ jalat \_\_\_\_\_

kaviot \_\_\_\_\_ käyntiliikkeet \_\_\_\_\_ juoksuliikkeet \_\_\_\_\_

palkinto \_\_\_\_\_ blup 119

## R-SUUNTA, RATSASTUSKOKEET

### 3. Piitsin Usva 246001S00151080 synt. 05.05.2015 tamma

vaaleanpunarautias,Jouhet: , Tuntomerkit: , Muu: , Oej: , Otj: , Pää: , Polttomerkki: , Runko: , Vej: , Vtj: , liinakko, läpikäyvä läsi, alahuuli valkea, otj vuohissukka ja iso valkea täplä sisäsäärellä ja valkokavio

Ponuveikko 1475-95 / Vernan Kielo 246001S00111492 / Turkka K 1152-93

Kasv.Kaisu Västinsalo, MÄYRY Om. Viivi Terho, HELSINKI

Jälkeläislistaus:

Nimi Sukupuoli Isäori

Kaivopellon Komia O Herkko Hurmaus

sk\_\_\_\_\_ lk\_\_\_\_\_ ltp\_\_\_\_\_ runko\_\_\_\_\_ jalat\_\_\_\_\_

kaviot \_\_\_\_\_ käyntiliikkeet \_\_\_\_\_ juoksuliikkeet \_\_\_\_\_

palkinto \_\_\_\_\_ blup

### 4. Riuttanmäen Nelli 246001S00171930 synt. 04.07.2017 tamma

vaaleanpunarautias,Jouhet: , Tuntomerkit: liinahtavat jouhet, Muu: , Oej: kirjokavio, Otj: kirjokavio, Pää: tähtipiirto, Polttomerkki: , Runko: , Vej: kirjokavio, Vtj: kirjokavio

Niisun Nestori 1905-07 / Osaran Opetus 2050-98 / Olve 1659-84

Kasv.Sari Hyökki, HÄMEENKYRÖ Om. Sari Hyökki, HÄMEENKYRÖ

sk\_\_\_\_\_ lk\_\_\_\_\_ ltp\_\_\_\_\_ runko\_\_\_\_\_ jalat\_\_\_\_\_

kaviot \_\_\_\_\_ käyntiliikkeet \_\_\_\_\_ juoksuliikkeet \_\_\_\_\_

palkinto \_\_\_\_\_ blup

### 5. Niittykorven Ruska 246001S00171593 synt. 03.06.2017 tamma

tummanrautias,Jouhet: , Tuntomerkit: , Muu: , Oej: juovakavio, Otj: juovakavio, Pää: tähti, Polttomerkki: , Runko: , Vej: juovakavio, Vtj: juovakavio

Veeran Valkea 2046-04 / Pinjan Vikkelä 2083-05 / Heppu 1447-86

Kasv.Juha-Pekka Lehti, LUVIA Om. Saara Junnila, KOSKI TL

sk\_\_\_\_\_ lk\_\_\_\_\_ ltp\_\_\_\_\_ runko\_\_\_\_\_ jalat\_\_\_\_\_

kaviot \_\_\_\_\_ käyntiliikkeet \_\_\_\_\_ juoksuliikkeet \_\_\_\_\_

palkinto \_\_\_\_\_ blup

### 6. Niisun Lempi 246001S00112005 synt. 16.06.2011 tamma

rautias,Jouhet: , Tuntomerkit: , Muu: , Oej: , Otj: , Pää: , Polttomerkki: , Runko: , Vej: , Vtj: , Tähti, kuonopilkku, vtj sisäkorkea rv ja vko

Kuningas Ässä 1485-98 / Pörrin Niisukka 1200-94 / Samuli 2083-86

Kasv.Satu Hyökki, IKAALINEN Om. Satu Hyökki, IKAALINEN

Jälkeläislistaus:

Nimi Sukupuoli Isäori

Lempin Hurmuri O Kultra-ahon Kasimir

sk\_\_\_\_\_ lk\_\_\_\_\_ ltp\_\_\_\_\_ runko\_\_\_\_\_ jalat\_\_\_\_\_

kaviot \_\_\_\_\_ käyntiliikkeet \_\_\_\_\_ juoksuliikkeet \_\_\_\_\_

palkinto \_\_\_\_\_ blup

## 7. Aava Eloisa 246001S00171264 synt. 17.05.2017 tamma

tummanpunarautias,Jouhet: , Tuntomerkit: , Muu: , Oej: , Otj: , Pää: pyrstötähti, Polttomerkki: ,  
Runko: , Vej: , Vtj:

Hessin Leevi 1672-06 / Meri Tomera 246001S00131072 / Vili Ponteva 2390-91

Kasv.Laura Kajanto, HÄMEENLINNA Om. Laura Kajanto, HÄMEENLINNA

Jälkeläislistaus:

Nimi Sukupuoli Isäori

Eevi Iloisa T Pörnä-Poika

sk\_\_\_\_\_ lk\_\_\_\_\_ ltp\_\_\_\_\_ runko\_\_\_\_\_ jalat\_\_\_\_\_

kaviot \_\_\_\_\_ käyntiliikkeet \_\_\_\_\_ juoksuliikkeet \_\_\_\_\_

palkinto \_\_\_\_\_ blup

## P-SUUNTA, RATSASTETTAVUUS

### 8. Satumaan Hurmaaja 246001S00181290 synt. 19.05.2018 tamma

vaaleanpunarautias,Jouhet: , Tuntomerkit: liinakko harja, liinahtava häntä, Muu: , Oej: , Otj: , Pää: ,  
Polttomerkki: , Runko: , Vej: , Vtj:

A.T. Ukko-Myrsky 1038-02 / Ilon Kiri 1601-01 / Kirmori 1684-81

Kasv.Satu Hirvonen, SIEVI Om. Hanna Nurmi, YLÖNKYLÄ

sk\_\_\_\_\_ lk\_\_\_\_\_ ltp\_\_\_\_\_ runko\_\_\_\_\_ jalat\_\_\_\_\_

kaviot \_\_\_\_\_ käyntiliikkeet \_\_\_\_\_ juoksuliikkeet \_\_\_\_\_

palkinto \_\_\_\_\_ blup

### 9. Punnuspilven Lahja 246001S00111187 synt. 06.05.2011 tamma

rautias,Jouhet: , Tuntomerkit: , Muu: , Oej: , Otj: , Pää: , Polttomerkki: , Runko: , Vej: , Vtj: , Lht, vej  
vko, vej ja mtj kjkot

Pilven Poika 1783-89 / Punnus-Tähteri 1706-97 / Nysteri 1562-83

Kasv.Mervi-Marja Mero, ROVA Om. Mervi-Marja Mero, ROVA

sk\_\_\_\_\_ lk\_\_\_\_\_ ltp\_\_\_\_\_ runko\_\_\_\_\_ jalat\_\_\_\_\_

kaviot \_\_\_\_\_ käyntiliikkeet \_\_\_\_\_ juoksuliikkeet \_\_\_\_\_

palkinto \_\_\_\_\_ blup

## R-SUUNTA, RATSASTETTAVUUSKOE

### 10.Kulta-Ahon Helmi 246001S00161989 synt. 30.05.2016 tamma

vaaleanpunarautias,Jouhet: , Tuntomerkit: liinahtavat jouhet, Muu: , Oej: juovakavio, Otj:  
valkokavio, Pää: tähti, Polttomerkki: , Runko: , Vej: juovakavio, Vtj: valkokavio

Lakeuden Ihme 2135-08 / Kulta-Ahon Aurora 1740-08 / Vihi-Totti 1479-93

Kasv.Irina Kokko, HAJALA Om. Team Helmi, Turku

sk\_\_\_\_\_ lk\_\_\_\_\_ ltp\_\_\_\_\_ runko\_\_\_\_\_ jalat\_\_\_\_\_

kaviot \_\_\_\_\_ käyntiliikkeet \_\_\_\_\_ juoksuliikkeet \_\_\_\_\_

palkinto \_\_\_\_\_ blup



### **11.Liinakon Kerttu 246001S00161552 synt. 31.05.2016 tamma**

punarautias,Jouhet: , Tuntomerkit: , Muu: , Oej: ruunu valkea, valkokavio, Otj: puolisukka, valkokavio, Pää: pieni tähti, Polttomerkki: , Runko: siima, Vej: , Vtj: puolisukka, valkokavio  
Hessin Leevi 1672-06 / Koikkalan Sirkku 1919-96 / Onnipoika 2318-89  
Kasv.Liinakkotalli Tmi, VIROLAHTI Om. Laura Kajanto, HÄMEENLINNA

Jälkeläislistaus:

Nimi Sukupuoli Isäori

Liinakon Obelix O Kulta-ahon Kasimir

Liinakon Peikko O Ponuveikko

sk\_\_\_\_\_ lk\_\_\_\_\_ ltp\_\_\_\_\_ runko\_\_\_\_\_ jalat\_\_\_\_\_

kaviot \_\_\_\_\_ käyntiliikkeet \_\_\_\_\_ juoksuliikkeet \_\_\_\_\_

palkinto\_\_\_\_\_ blup

### **12.Varma Voittaja 246001S00121455 synt. 11.06.2012 tamma**

vaaleanpunarautias,Jouhet: , Tuntomerkit: , Muu: , Oej: , Otj: , Pää: , Polttomerkki: , Runko: , Vej: ,  
Vtj: , Liinako, läsi, pilkku, mej jvko, mtj kjko

Voiveikko 2070-02 / Nekku Etevä 2147-08 / Vili Ponteva 2390-91

Kasv.Ahtila Reetta & Kultaranta Katja, HÄMEENLINNA Om. Laura Kajanto, HÄMEENLINNA

sk\_\_\_\_\_ lk\_\_\_\_\_ ltp\_\_\_\_\_ runko\_\_\_\_\_ jalat\_\_\_\_\_

kaviot \_\_\_\_\_ käyntiliikkeet \_\_\_\_\_ juoksuliikkeet \_\_\_\_\_

palkinto\_\_\_\_\_ blup

### **13.Lorelei 246001S00141222 synt. 19.05.2014 tamma**

tummanrautias,Jouhet: , Tuntomerkit: , Muu: , Oej: , Otj: , Pää: , Polttomerkki: , Runko: , Vej: , Vtj: ,  
liinahtava, tumma luomi oik lautasella, läsi, jänispilkku, oej etu- ja ulkoruunu valkea ja kirjokavio,  
vej puolisukka ja kirjokavio, otj kokosukka ja kirjokavio, vtj vuohissukka ja kirjokavio

Lorentso 1377-97 / Pilvenlainen 2044-05 / Hämpylvi 1663-99

Kasv.Syrjänen Jonna & Virtala Suvi, HYVINKÄÄ Om. Jonna Syrjänen, HYVINKÄÄ

Jälkeläislistaus:

Nimi Sukupuoli Isäori

Keisarinlilja T Kuningas Ässä

sk\_\_\_\_\_ lk\_\_\_\_\_ ltp\_\_\_\_\_ runko\_\_\_\_\_ jalat\_\_\_\_\_

kaviot \_\_\_\_\_ käyntiliikkeet \_\_\_\_\_ juoksuliikkeet \_\_\_\_\_

palkinto\_\_\_\_\_ blup

### **14.Ojavallin Nuppu 246001S00161605 synt. 29.05.2016 tamma (RATSASTUSKOKEET!)**

punarautias,Jouhet: , Tuntomerkit: , Muu: , Oej: , Otj: kirjokavio, Pää: läsi, Polttomerkki: , Runko: ,  
Vej: , Vtj:

Saran Sovitus 1863-99 / Helmiliini 246001S00101844 / Silvolan Elmeri 1197-02

Kasv.Niina Mäentaus, SÄKYLÄ Om. Niina Mäentaus, SÄKYLÄ

sk\_\_\_\_\_ lk\_\_\_\_\_ ltp\_\_\_\_\_ runko\_\_\_\_\_ jalat\_\_\_\_\_

kaviot \_\_\_\_\_ käyntiliikkeet \_\_\_\_\_ juoksuliikkeet \_\_\_\_\_

palkinto\_\_\_\_\_ blup

### 15. Tittan Veivitär 246001S00121316 synt. 21.05.2012 tamma

vaaleanpunarautias, Jouhet: , Tuntomerkit: , Muu: , Oej: , Otj: , Pää: , Polttomerkki: , Runko: , Vej: , Vtj: , Liinahtava, siima, tähtipiirto

Veihaivei Jii 1868-04 / Tittan Tellervo 1107-04 / Pellervo 1111-89

Kasv. Mari Lehtikunnas, SAUVO Om. Eino Kokko, HAJALA

Jälkeläislistaus:

Nimi Sukupuoli Isäori

Kulta-ahon Fiina T Hiljalan Fantom

sk \_\_\_\_\_ lk \_\_\_\_\_ ltp \_\_\_\_\_ runko \_\_\_\_\_ jalat \_\_\_\_\_

kaviot \_\_\_\_\_ käyntiliikkeet \_\_\_\_\_ juoksuliikkeet \_\_\_\_\_

palkinto \_\_\_\_\_ blup

### LÄMMINVERINEN:

### 16. Lights Out Alice C-8S578 synt. 05.03.2018 tamma

ruunikko, Jouhet: , Tuntomerkit: kylmäpolttomerkki 8S578, Muu: , Oej: , Otj: etu- ja sisäruunu valkea, kavion sisäkanta valkea, kirjokavio, Pää: , Polttomerkki: , Runko: , Vej: , Vtj:

Muscle Massive US-5E709 / Betweentwopillows US-8G497 / Credit Winner US-SC-783

Kasv. Order By Stable AB, Om. Riitta Tenhunen, SAARELA

Statistiikat: 24 2 3 1 5550 e, 17,1ke 16,0ake 231 e/st, laukka-%: 25.0

Emän statistiikat: 0 0 0 0 0 e 14,0aly e/st

sk \_\_\_\_\_ lk \_\_\_\_\_ ltp \_\_\_\_\_ runko \_\_\_\_\_ jalat \_\_\_\_\_

kaviot \_\_\_\_\_ käyntiliikkeet \_\_\_\_\_ juoksuliikkeet \_\_\_\_\_

palkinto \_\_\_\_\_ blup 123

### SUOMENHEVOSET, RAKENNETARKASTUS:

### 17. Kiurun Siipi 246001S00101005 synt. 26.02.2010 tamma

tummanruunikko, Jouhet: , Tuntomerkit: , Muu: , Oej: , Otj: , Pää: , Polttomerkki: , Runko: , Vej: , Vtj: , Vähän sek otsassa

Mäntymäen Patu 1541-01 / Lakun Likka 1263-03 / Liptus 1999-88

Kasv. Kiuru Minna & Perttu, Akaa Om. Korkeaaja Aapo & Vaskivuo Hanna, Kokemäki

Jälkeläislistaus:

Nimi Sukupuoli Isäori

Silvia Sinisiipi T Tintin Timjami

Sirkku Siivetär T Johan

Sulo Siivekäs O Oksasnapsi

Kiurun Viiriäinen T Vinha Paanari

sk \_\_\_\_\_ lk \_\_\_\_\_ ltp \_\_\_\_\_ runko \_\_\_\_\_ jalat \_\_\_\_\_

kaviot \_\_\_\_\_ käyntiliikkeet \_\_\_\_\_ juoksuliikkeet \_\_\_\_\_

palkinto \_\_\_\_\_ blup



**18. Pihlajan Katriina 246001S00151327 synt. 31.05.2015 tamma**

rautias,Jouhet: , Tuntomerkit: , Muu: , Oej: , Otj: , Pää: , Polttomerkki: , Runko: , Vej: , Vtj: ,  
liinahtava harja, tähdenaihe, mtj ruunu valkea ja kirjokaviot  
Villihotti 1897-02 / Tupla-Leidi 1087-98 / Turo 2577-84  
Kasv.Lappi Asko & Sari, Toholampi Om. Pia Tauro, YPÄJÄ  
Statistiikat: 8 0 1 1 350 e, 38,7ke 38,1ake 44 e/st, laukka-%: 37.5  
Emän statistiikat: 42 2 9 9 5555 e 30,8ke 31,5aly 132 e/st  
sk\_\_\_\_\_ lk\_\_\_\_\_ ltp\_\_\_\_\_ runko\_\_\_\_\_ jalat\_\_\_\_\_  
kaviot \_\_\_\_\_ käyntiliikkeet \_\_\_\_\_ juoksuliikkeet \_\_\_\_\_  
palkinto\_\_\_\_\_ blup 113

**TK-SUUNTA, RATSASTUSKOE**

**19.Päivänlilja 246001S00132128 synt. 20.05.2013 tamma**

punarautias,Jouhet: , Tuntomerkit: , Muu: , Oej: , Otj: , Pää: , Polttomerkki: , Runko: , Vej: , Vtj: ,  
Läsi, alahuuli valkea, oej vuohissukka ja vko, mtj puolisukka ja vko  
Ruubert 1944-01 / Peto Tyttö 2363-96 / Peto 1579-83  
Kasv.Anne Rosti, VILLÄHDE Om. Vilma Saarinen, PAIMIO  
Jälkeläislistaus:  
Nimi Sukupuoli Isäori  
Alestari O Saran Sovitus  
sk\_\_\_\_\_ lk\_\_\_\_\_ ltp\_\_\_\_\_ runko\_\_\_\_\_ jalat\_\_\_\_\_  
kaviot \_\_\_\_\_ käyntiliikkeet \_\_\_\_\_ juoksuliikkeet \_\_\_\_\_  
palkinto\_\_\_\_\_ blup

# VARSANÄYTTELY HAIMIHALLISSA TIISTAINA 12.9.2023

Näyttelylautakunta: Puheenjohtaja Heidi Sihvo, likka Huttunen, Terhi Jormanainen, Heidi Karjalainen, sihteeri ja kuulutus: Anu Kantala, Lotta Laine  
Valokuvaus: Taru Granat, avustajat: Hevosopiston oppilaita

8.30	mittaus alkaa III tallissa
9.00	1-v suomenhevoset (9 kpl)
10.30	1-v lämminveriset (2 kpl)
11.00	ajoen esitettävät: liikkeiden arvostelu raviradan etusuoralla (2 kpl) LOUNASTAUKO
12.30	2-v suomenhevoset (10 kpl)
13.30	3-v suomenhevoset (6 kpl)
14.40	parhaan varsan ja esittäjän palkitseminen
14.45	näyttely päättyy

**Viitteellinen arvostelutahti 6 varsaa tunnissa. Huomioi, että poissaolot voivat nopeuttaa aikataulua!** Erillistä ilmoittautumista ei tarvita, vaan riittää kun saapuu mittaukseen. Tarvittaessa neuvontaa saa Haimihallissa olevasta kansliasta. Passia ei tarvitse tuoda kansliaan, mutta lain mukaan se pitää olla kuljetuksessa mukana. Oma päänumero on hyvä ottaa mukaan, kansliassa on lainattavia numeroita rajallinen määrä. Jos myöhästyit tai joudut jäämään pois, ilmoitathan siitä: 0400-454840 (näyttelypäivänä mieluiten viestillä). **Esittäjien käytettävä kypärää.** Kaikki varsat valokuvataan.

**HUOM! Varsat mitataan drive-in -periaatteella erillisessä mittauspisteessä III-tallissa ennen omaa rakennearvosteluvuoroa, samalla tarkastetaan myös niiden hampaat ja kaviot sekä orivarsoilta kivekset. Käy mittauksessa hyvissä ajoin ennen omaa rakennearvosteluvuoroa. Rakennearvostelussa kehään voi siirtyä heti, kun edellinen varsa on sieltä poistunut (vaikka ei ehdittäisi kuuluttaa). Varsan lausunto luetaan heti sen valmistuttua. Jääthän maneesiin odottamaan sitä. Pöytäkirjakopion ja palkintotodistuksen saa mukaan näyttelystä.**

**III-tallissa on karsinoita lyhytaikaiseen käyttöön maksutta, mutta varsinainen päiväkarsina tai yöpyminen on maksullinen ja varataan suoraan Opistolta.**

Näyttelymaksu 40 e/varsaa oltava maksettuna etukäteen Hämeen HJL:n tilille FI39 1148 3000 0972 82, viestiksi hevosien nimi ja näyttely.

Oppilasruokala suljettu! Ravintola Ratsumestari on avoinna 6.30-18 (tarjolla aamiainen 7.00-9.00, lounas 11-13 ja päivällinen klo 16-18). Haimihallissa itsepalvelukahvio.

## 1-vuotiaat suomenhevoseet:

### 1. Rundadinella 246001S00221567 synt. 03.06.2022 tamma

ruunikko,Jouhet: , Tuntomerkit: , Muu: , Oej: , Otj: , Pää: tähdenaihe, kuonopiiрто, pilkun aihe , Polttomerkki: , Runko: , Vej: , Vtj: etu- ja sisäruunu valkoiset, musta täplä sisäruunulla, kirjokavio

Ratsu Reima 1334-03 / Aina Eloisa 1804-07 / Totemi Rok 1007-96

Kasv.Kiesi Hanna & Harri, Ypäjä Om. Kiesi Hanna & Harri, Ypäjä

sk\_\_\_\_\_ lk\_\_\_\_\_ ltp\_\_\_\_\_ runko\_\_\_\_\_ jalat\_\_\_\_\_

kaviot\_\_\_\_\_ käyntiliikkeet\_\_\_\_\_ juoksuliikkeet\_\_\_\_\_

palkinto\_\_\_\_\_ blup

### 2. Palavarakkaus 246001S00221776 synt. 04.07.2022 tamma

punarausias,Jouhet: , Tuntomerkit: liinakko , Muu: , Oej: kirjokavio, Otj: kirjokavio, Pää: tähtipiirto, pilkku, valkoinen alahuuli, Polttomerkki: , Runko: , Vej: kirjokavio, Vtj: etukorkea vuohissukka, valkokavio

Huima Väkkärä 1211-04 / Anisian Camomilla 246001S00091708 / Lerkkana 2437-91

Kasv.Eveliina Maunu, FORSSA Om. Eveliina Maunu, FORSSA

sk\_\_\_\_\_ lk\_\_\_\_\_ ltp\_\_\_\_\_ runko\_\_\_\_\_ jalat\_\_\_\_\_

kaviot\_\_\_\_\_ käyntiliikkeet\_\_\_\_\_ juoksuliikkeet\_\_\_\_\_

palkinto\_\_\_\_\_ blup

### 3. Suvn Loistokas 246001S00221858 synt. 05.07.2022 tamma

ruunikko,Jouhet: , Tuntomerkit: , Muu: , Oej: , Otj: , Pää: sekakarvaa otsalla, Polttomerkki: , Runko: siima, Vej: , Vtj:

Tosi-Romeo 1349-00 / Suvn-Juttu 1642-07 / Hermeli 1151-93

Kasv.Heidi Syrjälä, URJALA Om. Susanna Frey, YPÄJÄ

sk\_\_\_\_\_ lk\_\_\_\_\_ ltp\_\_\_\_\_ runko\_\_\_\_\_ jalat\_\_\_\_\_

kaviot\_\_\_\_\_ käyntiliikkeet\_\_\_\_\_ juoksuliikkeet\_\_\_\_\_

palkinto\_\_\_\_\_ blup

### 4. Jekkulan Tätiratsu 246001S00221040 synt. 28.04.2022 tamma

sysirautias,Jouhet: , Tuntomerkit: hamppuharja, liinahtava häntä, Muu: , Oej: , Otj: , Pää: tähti, kuonopilkku, Polttomerkki: , Runko: , Vej: , Vtj: etu- ja sisäruunu valkoiset jossa sisäruunulla ruskea täplä, kirjokavio

Ratsu Reima 1334-03 / Jekkulan Tarja 246001S00171014 / Jalopeno 1028-05

Kasv.Jankola Heidi & Vuorinen Saija, Ypäjä Om. Jankola Heidi & Vuorinen Saija, Ypäjä

sk\_\_\_\_\_ lk\_\_\_\_\_ ltp\_\_\_\_\_ runko\_\_\_\_\_ jalat\_\_\_\_\_

kaviot\_\_\_\_\_ käyntiliikkeet\_\_\_\_\_ juoksuliikkeet\_\_\_\_\_

palkinto\_\_\_\_\_ blup

**5. Sirun Tähti Lyyli 246001S00221357 synt. 27.05.2022 tamma**

rautias,Jouhet: , Tuntomerkit: liinakko, Muu: , Oej: , Otj: , Pää: tähti, kuonopilkku,  
Polttomerkki: ,

Runko: , Vej: , Vtj:

Kulta-ahon Kasimir 246001S00102182 / Sultsiina Rols 1038-08 / Nikolai H 1375-85

Kasv.Siret Kemppainen, TURENKI Om. Siret Kemppainen, TURENKI

sk\_\_\_\_\_ lk\_\_\_\_\_ ltp\_\_\_\_\_ runko\_\_\_\_\_ jalat\_\_\_\_\_

kaviot\_\_\_\_\_ käyntiliikkeet\_\_\_\_\_ juoksuliikkeet\_\_\_\_\_

palkinto\_\_\_\_\_ blup

**6. Huitun Helmiina 246001S00221416 synt. 01.06.2022 tamma**

rautias,Jouhet: , Tuntomerkit: , Muu: , Oej: , Otj: , Pää: hieman sekakarvaa otsalla,  
Polttomerkki: , Runko: , Vej: , Vtj:

Säämies 246001S00091674 / Paron Vilhelmiina 246001S00131432 / Knuutilan Veikko  
1006-05

Kasv.Nina Sundelin, SASTAMALA Om. Mira Köykkä, SASTAMALA

sk\_\_\_\_\_ lk\_\_\_\_\_ ltp\_\_\_\_\_ runko\_\_\_\_\_ jalat\_\_\_\_\_

kaviot\_\_\_\_\_ käyntiliikkeet\_\_\_\_\_ juoksuliikkeet\_\_\_\_\_

palkinto\_\_\_\_\_ blup

**7. Nevan Kinuski 246001S00221572 synt. 13.06.2022 ori**

tummanrautias,Jouhet: , Tuntomerkit: , Muu: , Oej: , Otj: , Pää: sekakarvaa otsalla ,  
Polttomerkki: , Runko: , Vej: juovakavio, Vtj: juovakavio

Silvolan Hemminki 1169-04 / Nevan Karamelli 246001S00151385 / Voiveikko 2070-02

Kasv.Tiina Levander, ÄIJÄNNEVA Om. Suvi Auvinen, LEMPÄÄLÄ

sk\_\_\_\_\_ lk\_\_\_\_\_ ltp\_\_\_\_\_ runko\_\_\_\_\_ jalat\_\_\_\_\_

kaviot\_\_\_\_\_ käyntiliikkeet\_\_\_\_\_ juoksuliikkeet\_\_\_\_\_

palkinto\_\_\_\_\_ blup

**8. Ypäjä Usko 246001S00221450 synt. 02.06.2022 ori**

tummanrautias,Jouhet: , Tuntomerkit: , Muu: , Oej: juovakavio, Otj: juovakavio, Pää: ,  
Polttomerkki: , Runko: , Vej: juovakavio, Vtj: juovakavio

Caijus 246001S00121459 / Ypäjä Eila 246001S00091110 / Liising 1777-94

Kasv.Hevosopisto Oy, YPÄJÄ Om. Hevosopisto Oy, YPÄJÄ

Emä: 11 6 2 1 53750 e 25,6ke 23,0aly 4886 e/st

sk\_\_\_\_\_ lk\_\_\_\_\_ ltp\_\_\_\_\_ runko\_\_\_\_\_ jalat\_\_\_\_\_

kaviot\_\_\_\_\_ käyntiliikkeet\_\_\_\_\_ juoksuliikkeet\_\_\_\_\_

palkinto\_\_\_\_\_ blup

**9. Ypäjä Ukkonen 246001S00221811 synt. 03.07.2022 tamma**

rautias,Jouhet: , Tuntomerkit: , Muu: , Oej: , Otj: , Pää: pieni tähti, otsapiirron aihe, kuonopilkun aihe, Polttomerkki: , Runko: , Vej: , Vtj:

Herkko Hurmaus 2076-03 / Ypäjä Aino 2110-08 / Ponuveikko 1475-95

Kasv.Hevosopisto Oy, YPÄJÄ Om. Hevosopisto Oy, YPÄJÄ

sk\_\_\_\_\_ lk\_\_\_\_\_ ltp\_\_\_\_\_ runko\_\_\_\_\_ jalat\_\_\_\_\_

kaviot\_\_\_\_\_ käyntiliikkeet\_\_\_\_\_ juoksuliikkeet\_\_\_\_\_

palkinto\_\_\_\_\_ blup

**1-vuotiaat lämminveriset:**

**10.Ypäjä Unique 246001L00221316 synt. 11.05.2022 ori**

tummanruunikko,Jouhet: , Tuntomerkit: , Muu: , Oej: , Otj: , Pää: pieni tähti, tähdenaihe, kuonopilkun aihe, Polttomerkki: , Runko: , Vej: , Vtj:

Mavens Way US-7L1646 / Deanna Boko 246001L00101277 / Love You F-99350641X

Kasv.Hevosopisto Oy, YPÄJÄ Om. Hevosopisto Oy, YPÄJÄ

Emä: 27 7 2 1 13260 e 16,8ke 13,3aly 491 e/st

sk\_\_\_\_\_ lk\_\_\_\_\_ ltp\_\_\_\_\_ runko\_\_\_\_\_ jalat\_\_\_\_\_

kaviot\_\_\_\_\_ käyntiliikkeet\_\_\_\_\_ juoksuliikkeet\_\_\_\_\_

palkinto\_\_\_\_\_ blup

**11.Lay Down Sally 246001L00221503 synt. 11.06.2022 tamma**

tummanruunikko,Jouhet: , Tuntomerkit: , Muu: , Oej: , Otj: , Pää: tähti , Polttomerkki: , Runko: sekakarvoja kupeilla, Vej: , Vtj:

All Laid Out US-3H2812 / Cracked Password S-12-1944 / Password F-030210

Kasv.Mehtonen Laura & Seppo, Urjala-Kuopio Om. Mehtonen Laura & Seppo, Urjala-Kuopio

Emä: 13 3 0 0 2900 e 17,0ke 16,5aly 223 e/st

sk\_\_\_\_\_ lk\_\_\_\_\_ ltp\_\_\_\_\_ runko\_\_\_\_\_ jalat\_\_\_\_\_

kaviot\_\_\_\_\_ käyntiliikkeet\_\_\_\_\_ juoksuliikkeet\_\_\_\_\_

palkinto\_\_\_\_\_ blup

## 2-vuotiaat suomenhevoseet:

### 12.Kapteeni Tirra 246001S00211436 synt. 23.06.2021 ori AJO

tummanrautias,Jouhet: , Tuntomerkit: kuloharja, liinahtava häntä, Muu: , Oej: vuohissukka, valkokavio , Otj: , Pää: piirto, kuonopilkunaihe, pilkku, Polttomerkki: , Runko: , Vej: vuohissukka, valkokavio , Vtj: puolisukka, valkokavio  
Evertti 246001S00112213 / H.V. Sipsi 1485-07 / Sipori 1738-96

Kasv.Anna-Mari Tamminen, KATINALA Om. Anna-Mari Tamminen, KATINALA

Emä: 1 0 0 0 240 e 36,1ke 240 e/st

sk\_\_\_\_\_ lk\_\_\_\_\_ ltp\_\_\_\_\_ runko\_\_\_\_\_ jalat\_\_\_\_\_

kaviot\_\_\_\_\_ käyntiliikkeet\_\_\_\_\_ juoksuliikkeet\_\_\_\_\_

palkinto\_\_\_\_\_ blup

### 13.Siirin Sälli 246001S00212004 synt. 29.05.2021 ori AJO

rautias,Jouhet: , Tuntomerkit: liinakko, Muu: , Oej: , Otj: vuohissukka, valkokavio, Pää: tähtipiirto, kuonopilkku, Polttomerkki: , Runko: , Vej: , Vtj: puolisukka, valkokavio  
Frans 1330-01 / Suvi-Siiri 246001S00091912 / Auraus 1841-00

Kasv.Hotti Elli & Raimo, Iisalmi Om. HHKAV Breeding, Akaa

Emä: 62 4 8 3 7845 e 28,2ke 28,3ake 127 e/st

sk\_\_\_\_\_ lk\_\_\_\_\_ ltp\_\_\_\_\_ runko\_\_\_\_\_ jalat\_\_\_\_\_

kaviot\_\_\_\_\_ käyntiliikkeet\_\_\_\_\_ juoksuliikkeet\_\_\_\_\_

palkinto\_\_\_\_\_ blup

### 14.Sudoku 246001S00211459 synt. 26.05.2021 ori

tummanrautias,Jouhet: , Tuntomerkit: , Muu: , Oej: juovakavio, Otj: vuohissukka, valkokavio, Pää: läpikäyvä läsi, alahuuli valkea, Polttomerkki: , Runko: , Vej: , Vtj: puolisukka, valkokavio

Ratsu Reima 1334-03 / Helia 246001S00171090 / Herkko Hurmaus 2076-03

Kasv.Kiesi Hanna & Harri, Ypäjä Om. Kiesi Hanna & Harri, Ypäjä

sk\_\_\_\_\_ lk\_\_\_\_\_ ltp\_\_\_\_\_ runko\_\_\_\_\_ jalat\_\_\_\_\_

kaviot\_\_\_\_\_ käyntiliikkeet\_\_\_\_\_ juoksuliikkeet\_\_\_\_\_

palkinto\_\_\_\_\_ blup

### 15.Nikitan Sukaati 246001S00211003 synt. 01.03.2021 tamma

rautias,Jouhet: , Tuntomerkit: hampahtava harja, liinahtava häntä, Muu: , Oej: , Otj: vuohissukka, valkokavio, Pää: pyrstötähti, Polttomerkki: , Runko: siima, tummia luomia vasemmalla lautasella, Vej: , Vtj: juovakavio

Pokupoi Rols 246001S00151806 / Nikitan 1121-00 / Nikolai H 1375-85

Kasv.Riitta Saloniemi, LAITILA Om. Riitta Saloniemi, LAITILA

sk\_\_\_\_\_ lk\_\_\_\_\_ ltp\_\_\_\_\_ runko\_\_\_\_\_ jalat\_\_\_\_\_

kaviot\_\_\_\_\_ käyntiliikkeet\_\_\_\_\_ juoksuliikkeet\_\_\_\_\_

palkinto\_\_\_\_\_ blup

**16.Auri-Mii 246001S00212066 synt. 03.06.2021 tamma**

punarautias,Jouhet: , Tuntomerkit: , Muu: , Oej: juovakavio, Otj: etukorkea vuohissukka, kirjokavio, Pää: tähti, kuonopilkku, pilkku, Polttomerkki: , Runko: siima, Vej: juovakavio, Vtj: vuohissukka, valkokavio

Vuohimäen Havu 1302-00 / Cuu-Miina 246001S00171414 / A.T. Ukko-Myrsky 1038-02  
Kasv.Miina Äkkijyrkkä, HELSINKI Om. Heidi Vainio, PAIMIO

sk\_\_\_\_\_ lk\_\_\_\_\_ ltp\_\_\_\_\_ runko\_\_\_\_\_ jalat\_\_\_\_\_  
kaviot \_\_\_\_\_ käyntiliikkeet\_\_\_\_\_ juoksuliikkeet\_\_\_\_\_  
palkinto\_\_\_\_\_ blup

**17.Katallin Piccolo 246001S00211849 synt. 18.06.2021 ori**

musta,Jouhet: , Tuntomerkit: vaaleita jouhia hännässä, Muu: , Oej: ruunu valkea, valkokavio, Otj: vuohissukka, valkokavio, Pää: epäsäännöllinen läpikäyvä tähtiporto, Polttomerkki: , Runko: , Vej: , Vtj: valkoinen täplä sisäruunulla

A.T. Unikuva 1099-04 / Katallin Flora 246001S00111767 / Voiveikko 2070-02  
Kasv.Katriina Kaisko-Helander, PIIKKIÖ Om. Minna Kivimäki, KERAVA

sk\_\_\_\_\_ lk\_\_\_\_\_ ltp\_\_\_\_\_ runko\_\_\_\_\_ jalat\_\_\_\_\_  
kaviot \_\_\_\_\_ käyntiliikkeet\_\_\_\_\_ juoksuliikkeet\_\_\_\_\_  
palkinto\_\_\_\_\_ blup

**18.Kultamokka 246001S00211697 synt. 05.07.2021 ori**

vaaleanpunarautias,Jouhet: , Tuntomerkit: liinakko, Muu: , Oej: kirjokavio , Otj: , Pää: tähti, jauhokuono, Polttomerkki: , Runko: vasemmassa kyljessä tumma luomi, Vej: kirjokavio , Vtj:

Hupsis 246001S00111519 / Merijoki 246001S00121929 / Tuokkolan Touho 1136-03  
Kasv.Katja Kultaranta, RIIHIMÄKI Om. Katja Kultaranta, RIIHIMÄKI

Emä: 12 0 1 2 1350 e 33,9ke 33,0ake 113 e/st

sk\_\_\_\_\_ lk\_\_\_\_\_ ltp\_\_\_\_\_ runko\_\_\_\_\_ jalat\_\_\_\_\_  
kaviot \_\_\_\_\_ käyntiliikkeet\_\_\_\_\_ juoksuliikkeet\_\_\_\_\_  
palkinto\_\_\_\_\_ blup

**19.Veera Weikeä 246001S00211404 synt. 18.05.2021 tamma**

vaaleanpunarautias,Jouhet: , Tuntomerkit: liinakko, Muu: , Oej: juovakavio, Otj: vuohissukka, valkokavio, Pää: tähti, pieni kuonopilkku, Polttomerkki: , Runko: , Vej: juovakavio, Vtj: vuohissukka, valkokavio

Veeran Taaveri 1347-04 / Veikon Onnetar 246001S00141651 / Ponuveikko 1475-95  
Kasv.Sari Hyökki, HÄMEENKYRÖ Om. Sari Hyökki, HÄMEENKYRÖ

sk\_\_\_\_\_ lk\_\_\_\_\_ ltp\_\_\_\_\_ runko\_\_\_\_\_ jalat\_\_\_\_\_  
kaviot \_\_\_\_\_ käyntiliikkeet\_\_\_\_\_ juoksuliikkeet\_\_\_\_\_  
palkinto\_\_\_\_\_ blup



**20.Kipunan Tärkein 246001S00211318 synt. 30.05.2021 tamma**

sysirautias,Jouhet: , Tuntomerkit: hamppujouhet, Muu: , Oej: , Otj: vuohissukka, valkokavio, Pää: , Polttomerkki: , Runko: , Vej: , Vtj: vuohisukka, valkokavio Råbacka Vidar 246001S00151752 / Kipunan Huiminki 246001S00122009 / Silvolan Hemminki 1169-04

Kasv.Satu Olkkonen, LAUNONEN Om. Satu Olkkonen, LAUNONEN

sk\_\_\_\_\_ lk\_\_\_\_\_ ltp\_\_\_\_\_ runko\_\_\_\_\_ jalat\_\_\_\_\_  
kaviot\_\_\_\_\_ käyntiliikkeet\_\_\_\_\_ juoksuliikkeet\_\_\_\_\_  
palkinto\_\_\_\_\_ blup

**21.Aamu Hämminki 246001S00211416 synt. 30.05.2021 tamma**

ruunikko,Jouhet: , Tuntomerkit: , Muu: , Oej: , Otj: , Pää: kapea tähti, Polttomerkki: , Runko: , Vej: , Vtj:

Silvolan Hemminki 1169-04 / Tittan Tuhkimo 246001S00111654 / Tittan Tatu 1238-99

Kasv.Tuula Elo-Aho, SAUVO Om. Tuula Elo-Aho, SAUVO

sk\_\_\_\_\_ lk\_\_\_\_\_ ltp\_\_\_\_\_ runko\_\_\_\_\_ jalat\_\_\_\_\_  
kaviot\_\_\_\_\_ käyntiliikkeet\_\_\_\_\_ juoksuliikkeet\_\_\_\_\_  
palkinto\_\_\_\_\_ blup

**3-vuotiaat suomenhevokset:**

**22.Lakeuden Taikapimu 246001S00202071 synt. 11.06.2020 tamma**

punarautias,Jouhet: , Tuntomerkit: , Muu: , Oej: , Otj: , Pää: tähtipiirto, kuonopilkku, Polttomerkki: , Runko: , Vej: , Vtj:

Hagelundin Aarre 246001S00121073 / Lakeuden Taikalady 246001S00172012 / Taikavelho 246001S00141973

Kasv.Tea Sillman, JYLHÄ Om. Embu Solutions Oy, TARVASJOKI

sk\_\_\_\_\_ lk\_\_\_\_\_ ltp\_\_\_\_\_ runko\_\_\_\_\_ jalat\_\_\_\_\_  
kaviot\_\_\_\_\_ käyntiliikkeet\_\_\_\_\_ juoksuliikkeet\_\_\_\_\_  
palkinto\_\_\_\_\_ blup

**23.Laajakummun Fiona 246001S00201497 synt. 03.06.2020 tamma**

ruunikko,Jouhet: , Tuntomerkit: , Muu: , Oej: , Otj: , Pää: , Polttomerkki: , Runko: , Vej: , Vtj:

Kulta-ahon Kasimir 246001S00102182 / Laguuna 1797-05 / Hermeli 1151-93

Kasv.Airaksinen Helena & Joni, Pielavesi Om. Mari Kekkonen, HELSINKI

sk\_\_\_\_\_ lk\_\_\_\_\_ ltp\_\_\_\_\_ runko\_\_\_\_\_ jalat\_\_\_\_\_  
kaviot\_\_\_\_\_ käyntiliikkeet\_\_\_\_\_ juoksuliikkeet\_\_\_\_\_  
palkinto\_\_\_\_\_ blup

**24.Ilolan Taika 246001S00201933 synt. 21.06.2020 tamma**

tummanrautias,Jouhet: , Tuntomerkit: hampahtava harja, liinahtava häntä, Muu: , Oej: ,  
Otj: juovakavio, Pää: tähti, kuonopiirto, Polttomerkki: , Runko: siima, Vej: , Vtj:  
juovakavio

Kulta-ahon Kasimir 246001S00102182 / Selvä Sävel 246001S00121709 / Ponuveikko  
1475-95

Kasv.Kirsi Suhonen, PAIMIO Om. Elonheimo Jaakko & Johanna, Urjala

sk\_\_\_\_\_ lk\_\_\_\_\_ ltp\_\_\_\_\_ runko\_\_\_\_\_ jalat\_\_\_\_\_  
kaviot \_\_\_\_\_ käyntiliikkeet\_\_\_\_\_ juoksuliikkeet\_\_\_\_\_  
palkinto\_\_\_\_\_ blup

**25.Tosiaarre 246001S00201295 synt. 25.05.2020 ruuna**

vaaleanrautias,Jouhet: , Tuntomerkit: hampahtava harja, liinahtava häntä, Muu: , Oej:  
kirjokavio, Otj: kirjokavio, Pää: läpikäyvä läsi jossa tumma täplä kuonolla, jänispilku,  
Polttomerkki: , Runko: , Vej: kirjokavio, Vtj: kirjokavio

Tosi-Romeo 1349-00 / Duketti 1309-02 / Duka 1541-90

Kasv.Heidi Blom, NUPPULINNA Om. Katja Hietanen, RIIHIMÄKI

sk\_\_\_\_\_ lk\_\_\_\_\_ ltp\_\_\_\_\_ runko\_\_\_\_\_ jalat\_\_\_\_\_  
kaviot \_\_\_\_\_ käyntiliikkeet\_\_\_\_\_ juoksuliikkeet\_\_\_\_\_  
palkinto\_\_\_\_\_ blup

**26.Viilettäjä 246001S00201594 synt. 16.06.2020 ruuna**

punarautias,Jouhet: , Tuntomerkit: , Muu: , Oej: , Otj: , Pää: leveä tähti,piirto,  
kuonopilku, Polttomerkki: , Runko: siima, Vej: , Vtj:

Etupassi 1772-06 / Tirrin Tyyni 246001S00122050 / Sipori 1738-96

Kasv.Keto Riika & Tirkkonen Päivi, Kouvola Om. Wasaborgin Talli Oy, UUSIKAUPUNKI

sk\_\_\_\_\_ lk\_\_\_\_\_ ltp\_\_\_\_\_ runko\_\_\_\_\_ jalat\_\_\_\_\_  
kaviot \_\_\_\_\_ käyntiliikkeet\_\_\_\_\_ juoksuliikkeet\_\_\_\_\_  
palkinto\_\_\_\_\_ blup

**27.Kesähalla 246001S00201929 synt. 06.07.2020 tamma**

tummanpunarautias,Jouhet: , Tuntomerkit: , Muu: , Oej: , Otj: , Pää: läsi, pilku,  
Polttomerkki: , Runko: , Vej: , Vtj:

Epotio 1232-96 / Tuiketar 246001S00102102 / Oksasnikko 1543-98

Kasv.Sanna Kumpulainen, PÖLJÄ Om. Sanna Kumpulainen, PÖLJÄ

sk\_\_\_\_\_ lk\_\_\_\_\_ ltp\_\_\_\_\_ runko\_\_\_\_\_ jalat\_\_\_\_\_  
kaviot \_\_\_\_\_ käyntiliikkeet\_\_\_\_\_ juoksuliikkeet\_\_\_\_\_  
palkinto\_\_\_\_\_ blup